

LUMEL PROCES INSTRUKCJA PROGRAMU

Tworzenie raportu

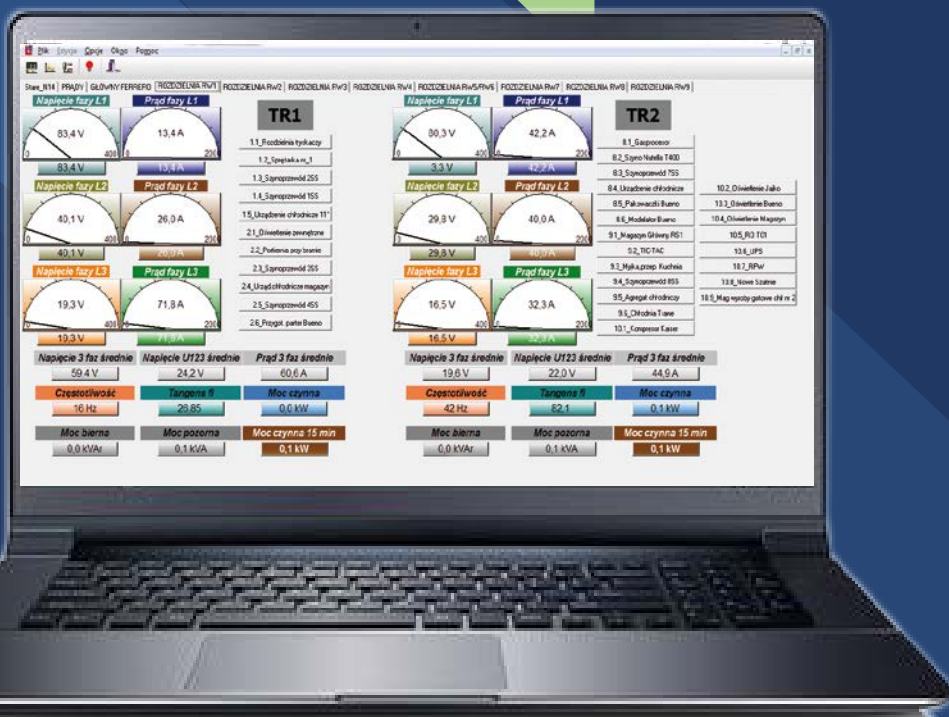

W tryb **Edycji** przechodzimy klikając w **Opcje**.

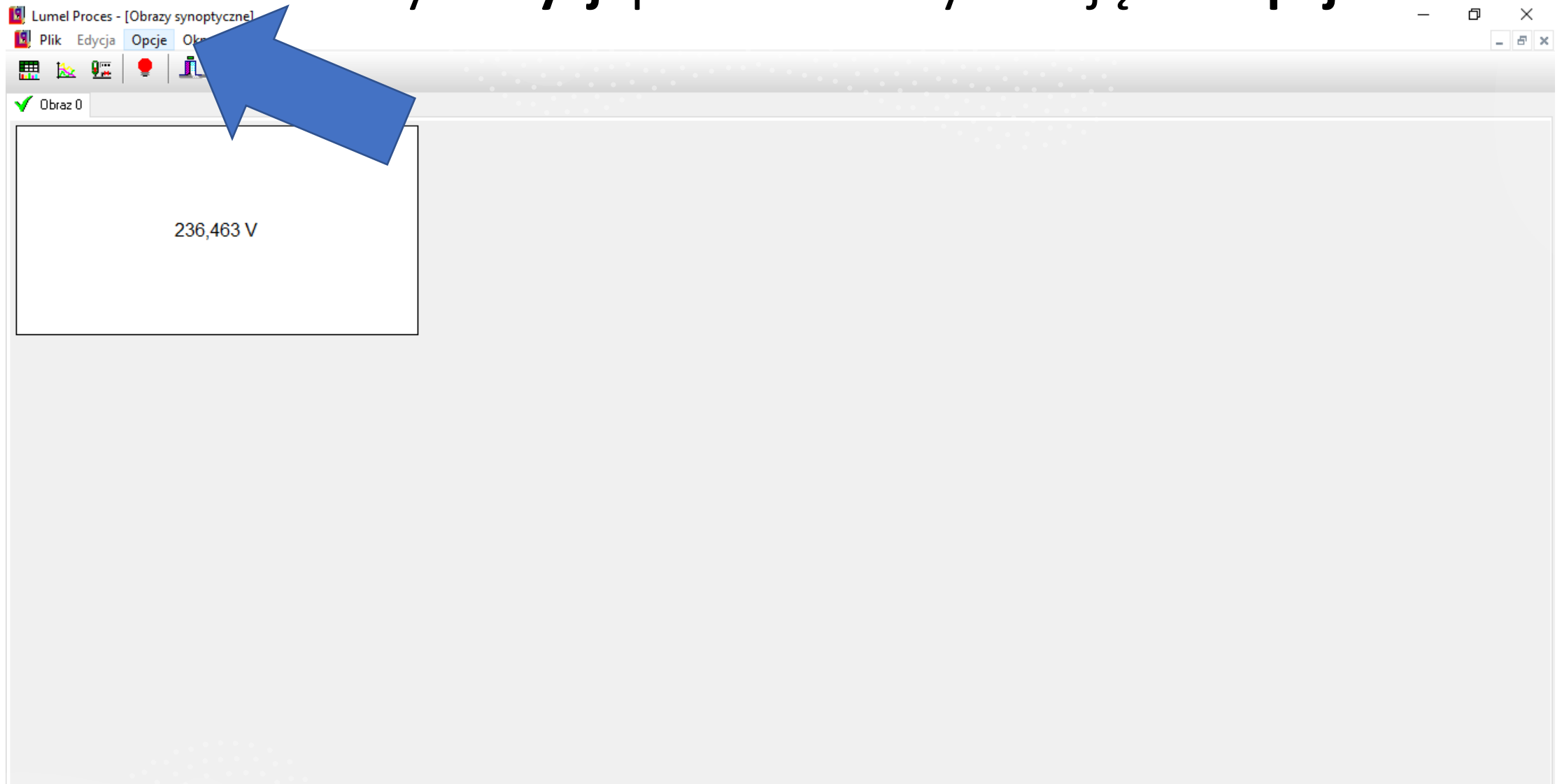

Wybieramy Tryb Edycji.

✓ Obraz 0

\$ND30.U1

The background features a dark blue gradient with several diagonal stripes in a lighter shade of blue. A prominent light green parallelogram is positioned in the upper-left quadrant, pointing towards the center.

ARCHIWIZACJA URZĄDZENIA.

Klikamy w Edycję.

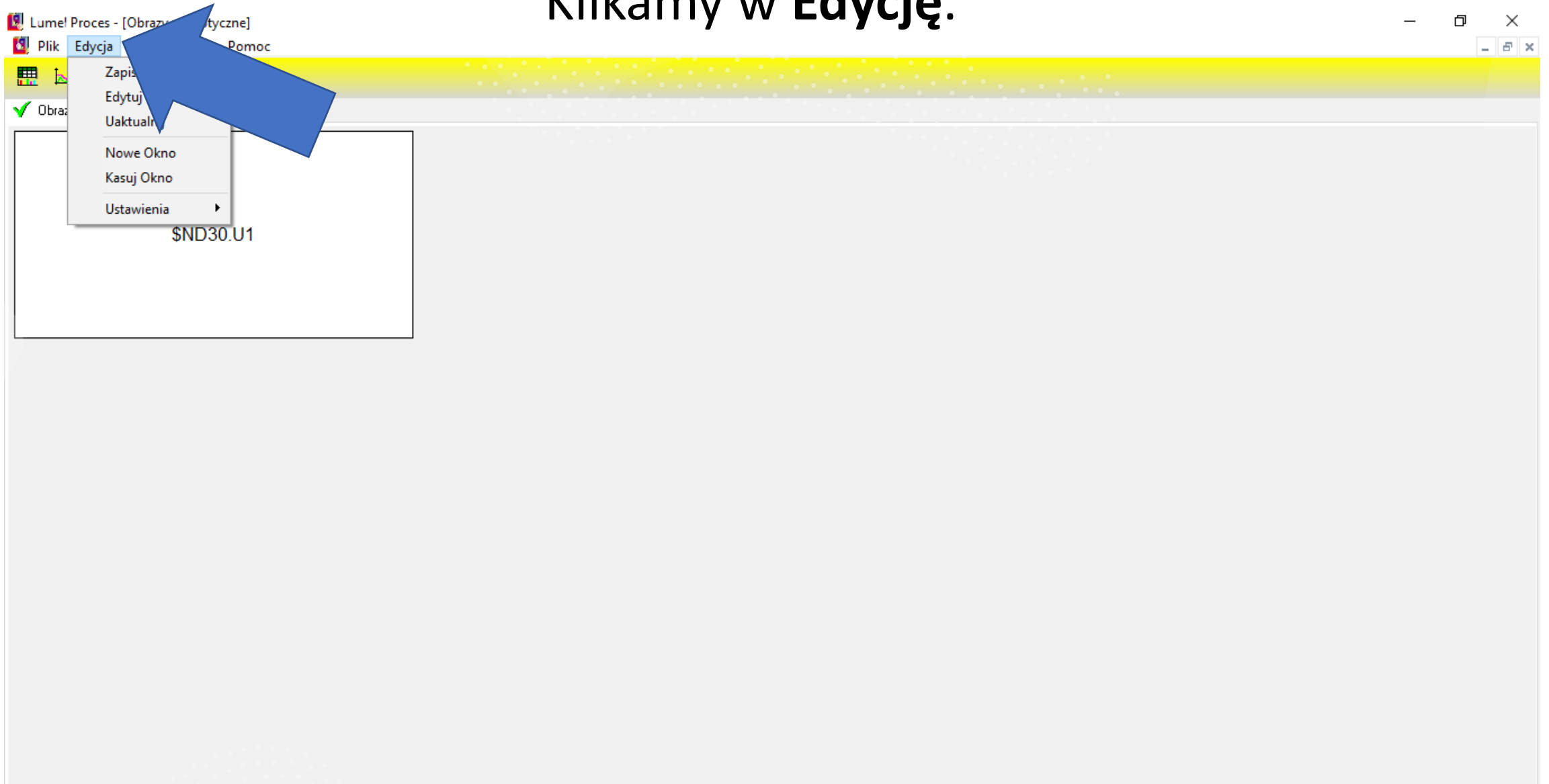

Wybieramy Edytuj obiekty.

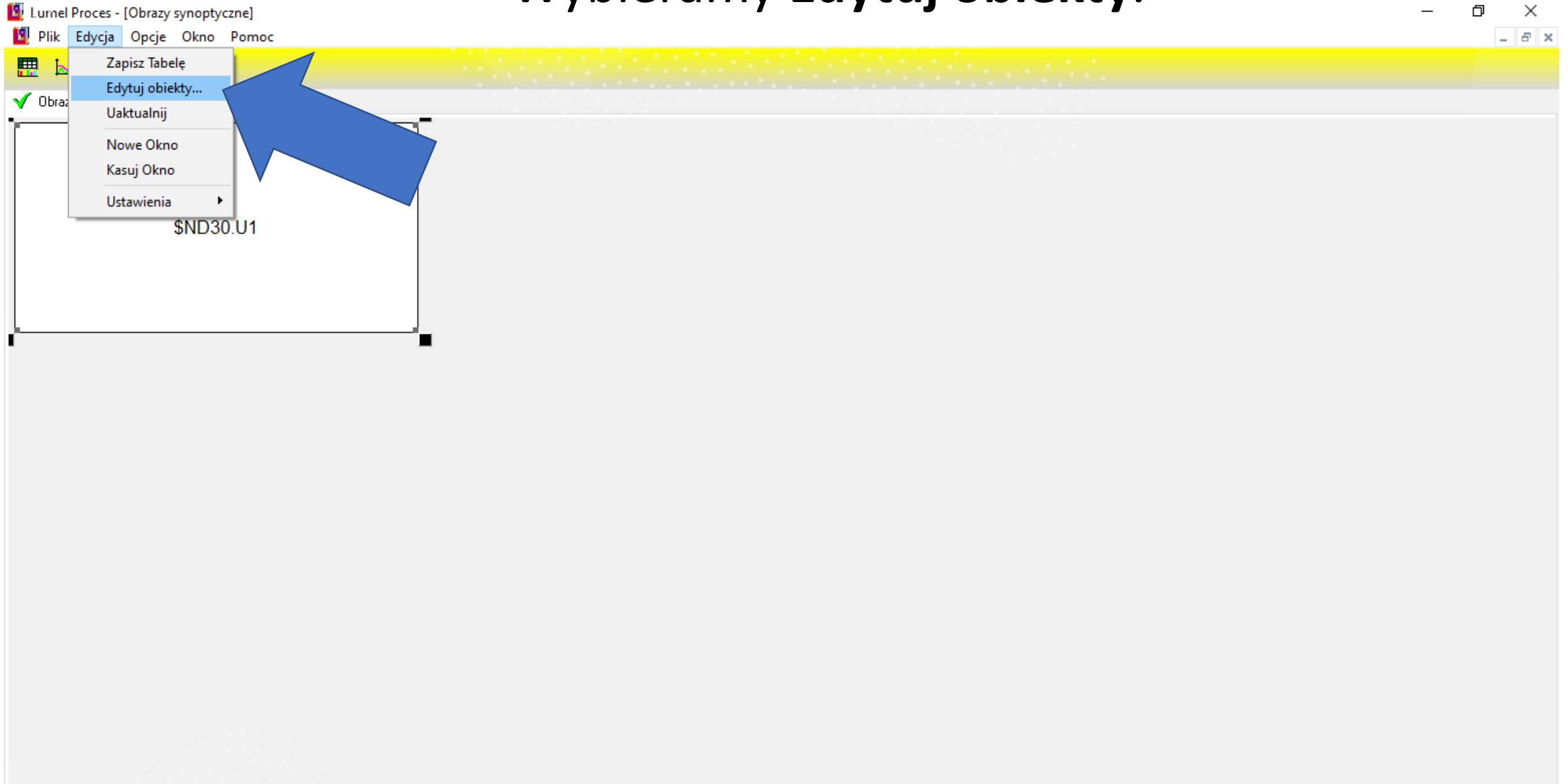

Zaznaczamy nasze urządzenie.

Lumel Proces - [Obrazy synoptyczne]

Plik Edycja Opcje Okno Pomoc

Obraz 0

\$ND30.U1

Studio Projektu

Kopiuj Kasuj Właściwości Dodaj zmienną Pomoc Zamknij

Słowniki

- Alarms
- Archive
- Bars
- Exp
- ND30
- Szablony
- Table
- Trends

Zmienne

Nazwa	Indeks	Opis
U1	7500	Napięcie fazy L1
I1	7501	Prąd fazy L1
P1	7502	Moc czynna fazy L1
Q1	7503	Moc bierna fazy L1
	7504	Moc pozorna fazy L1
	7505	Wsp. mocy czynnej fazy L1
	7506	tangens fi fazy L1
	7507	THD napięcia fazy L1
THD_I1	7508	THD prądu fazy L1
U2	7509	Napięcie fazy L2
I2	7510	Prąd fazy L2
P2	7511	Moc czynna fazy L2
Q2	7512	Moc bierna fazy L2
S2	7513	Moc pozorna fazy L2
PF2	7514	Wsp. mocy czynnej fazy L2

Miernik parametrów sieci ND30

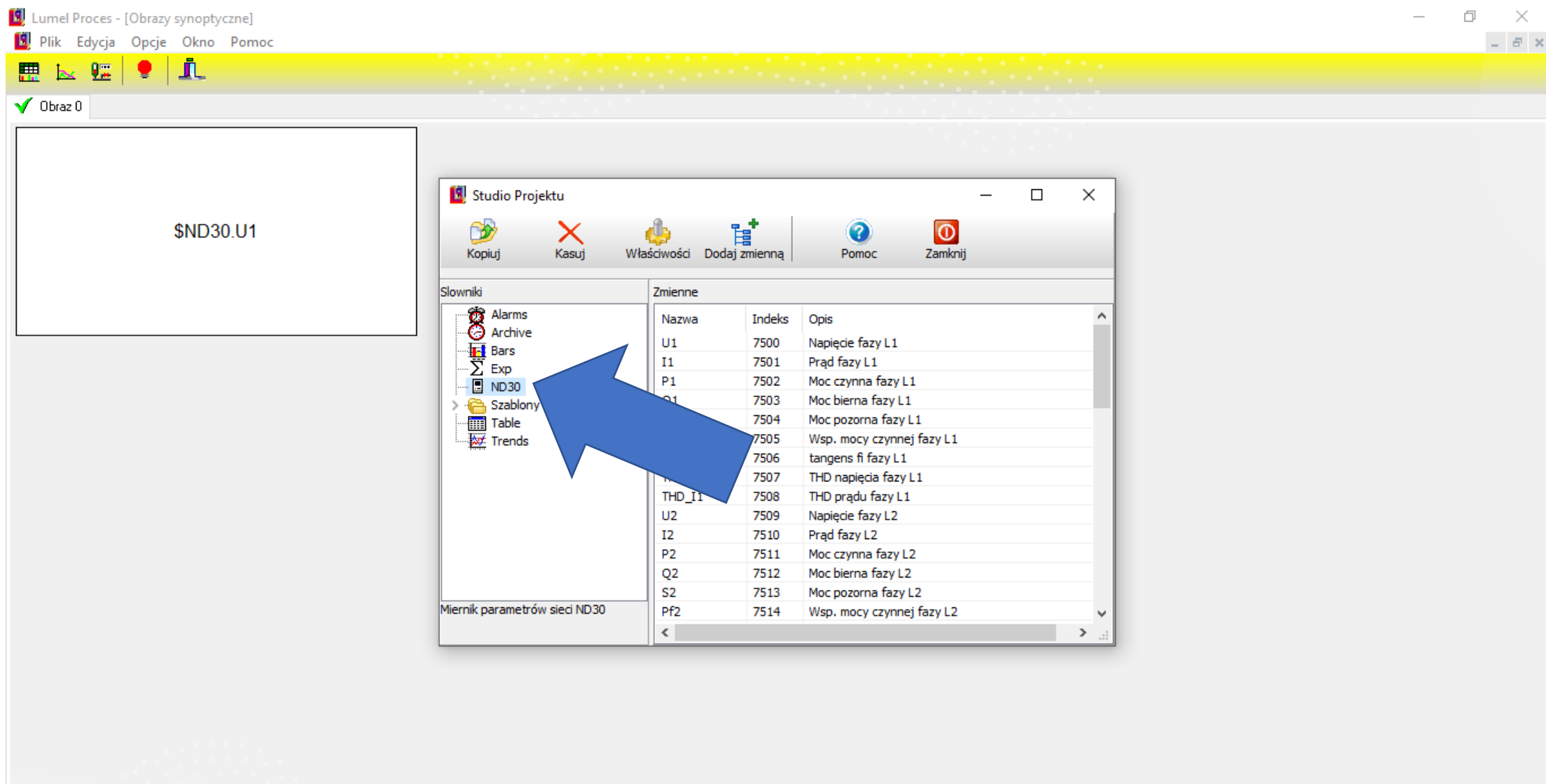

Następnie zaznaczymy zmienną urządzenia.

Lumel Proces - [Obrazy synoptyczne]
Plik Edycja Opcje Okno Pomoc

Obraz 0

\$ND30.U1

Studio Projektu

Kopiuuj Kasuj Właściwości Dodaj zmienną Pomoc Zamknij

Słowniki

- Alarms
- Archive
- Bars
- Exp
- ND30
- Szablony
- Table
- Trends

Zmienne

Nazwa	Indeks	Opis
U1	7500	Napięcie fazy L1
I1	7501	Prąd fazy L1
P1	7502	Moc czynna fazy L1
Q1	7503	Moc bierna fazy L1
S1	7504	Moc pozorna fazy L1
Pf1	7505	Wsp. mocy czynnej fazy L1
tf1	7506	tangens fi fazy L1
THD_U1	7507	THD napięcia fazy L1
THD_I1	7508	THD prądu fazy L1
U2	7509	Napięcie fazy L2
I2	7510	Prąd fazy L2
P2	7511	Moc czynna fazy L2
Q2	7512	Moc bierna fazy L2
S2	7513	Moc pozorna fazy L2
Pf2	7514	Wsp. mocy czynnej fazy L2

Miernik parametrów sieci ND30

Przyciskamy ją prawym przyciskiem myszki.

Lumel Proces - [Obrazy synoptyczne]

Plik Edycja Opcje Okno Pomoc

Obraz 0

\$ND30.U1

Studio Projektu

Kopiuj Kasuj Właściwości Dodaj zmienną Pomoc Zamknij

Słowniki

- Alarms
- Archive
- Bars
- Exp
- ND30
- Szablony
- Table
- Trends

Miernik parametrów sieci ND30

Zmienne

Nazwa	Indeks	Opis
U1	7500	Napięcie fazy L1
I1	7501	Prąd fazy L1
P1	7502	Moc czynna fazy L1
Q1	7503	Moc bierna fazy L1
S1	7504	Moc pozorna fazy L1
Pf1	7505	Wsp. mocy czynnej fazy L1
tf1	7506	tangens fi fazy L1
THD_U1	7507	THD napięcia fazy L1
THD_I1	7508	THD prądu fazy L1
U2	7509	Napięcie fazy L2
I2	7510	Prąd fazy L2
P2	7511	Moc czynna fazy L2
Q2	7512	Moc bierna fazy L2
S2	7513	Moc pozorna fazy L2
Pf2	7514	Wsp. mocy czynnej fazy L2

Do Archiwum..

Do Alarmów..

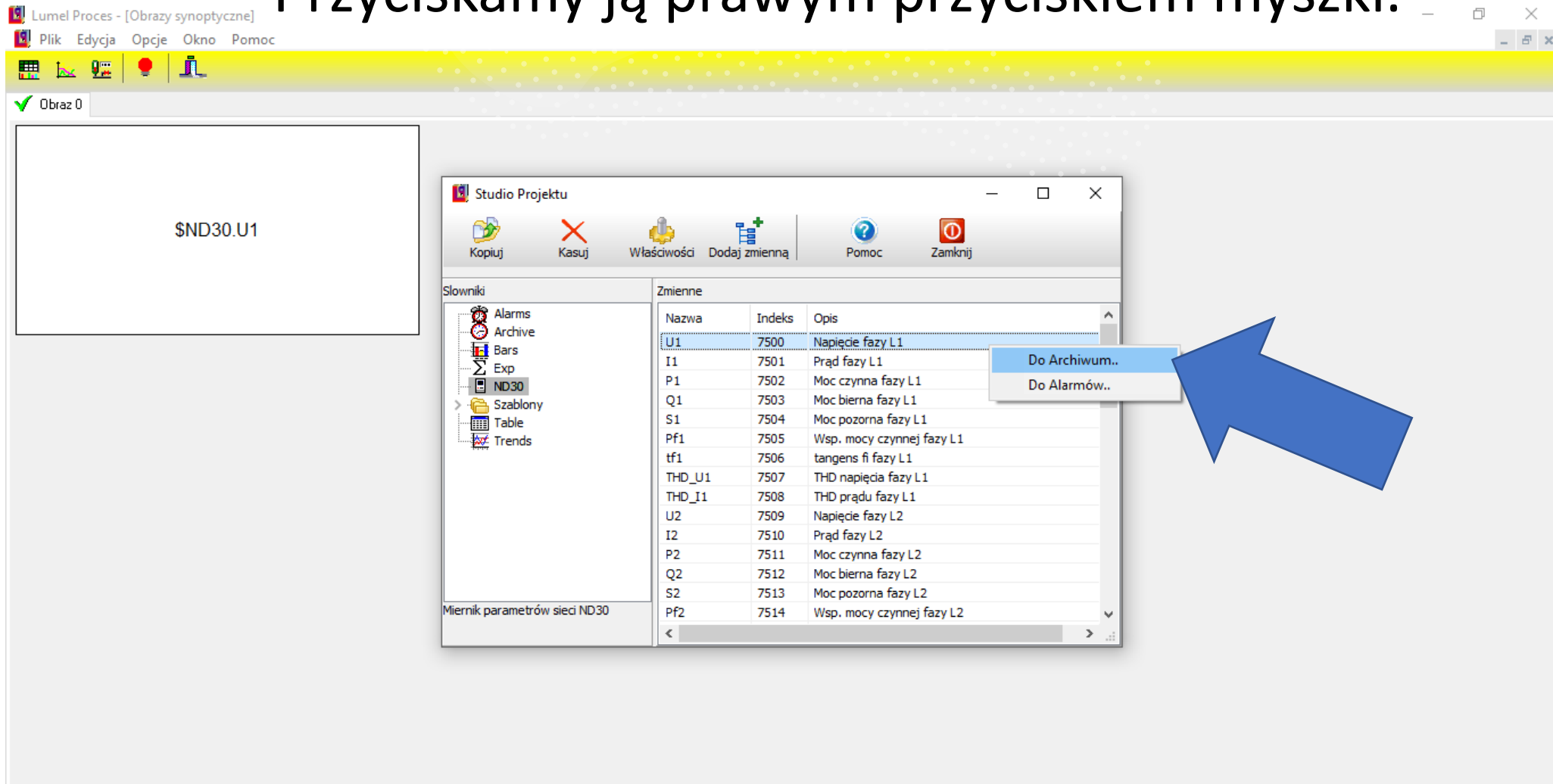

Wpisujemy czas archiwizacji.

The "Modyfikacja" dialog box contains the following fields:

- Nazwa: ND30_U1
- Opis: Napięcie fazy L1
- Indeks: <Auto>
- Zmienna (\$X): \$ND30.U1
- Warunek logiczny: if (TRUE AND 00:01:00) Archiwizuj

A blue arrow points to the "00:01:00" field in the "Warunek logiczny" section, indicating the time interval for archiving.

In the background, the "Studio Projektu" window shows a table with the following data:

Miernik parametrów sieci ND30	S2	7513	Moc pozorna fazy L2
	Pf2	7514	Wsp. mocy czynnej fazy L2

Klikamy w Zastosuj.

Nazwa	Opis	Indeks
ND30_U1	Napięcie fazy L1	<Auto>

Zmienna (\$X)

Warunek logiczny: if (AND) Archiwizuj

Okres[hh:mm:ss]

Buttons: OK, Anuluj, Zastosuj

A blue arrow points to the "Zastosuj" button.

Below the dialog box, a table titled "Miernik parametrów sieci ND30" is visible:

S2	7513	Moc pozorna
Pf2	7514	Wsp. mocy czynnej

Następnie w OK.

Nazwa	Opis	Indeks
ND30_U1	Napięcie fazy L1	<Auto>

Below the table, the 'Zmienna (\$X)' field is set to '\$ND30.U1'. The 'Warunek logiczny' (Logical condition) is 'if (TRUE AND 00:01:00) Archiwizuj'. The 'Okres[hh:mm:ss]' (Period) is '00:01:00'. At the bottom of the dialog, there are buttons for 'OK', 'Anuluj', 'Zastosuj', and 'Pomoc'. A large blue arrow points to the 'OK' button.

The background application window shows a menu bar with 'Plik', 'Edycja', 'Opcje', 'Okno', and 'Pomoc'. The main area displays 'Obraz 0' with a large white box containing the text '\$ND30.U1'. A sidebar on the left lists 'Słowniki' (Dictionaries) with categories like Alarms, Archive, Bars, Exp, ND30, Szablony, Table, and Trends. A table at the bottom shows network parameters for ND30.

Dodane do archiwum zmienne pojawiają się w folderze **Archive**. Możemy je tu modyfikować.

Nazwa	Indeks	Opis
ND30_U1	0	Napięcie fazy L1

At the bottom of the 'Studio Projektu' window, there is a label 'Lista zm. archiwalnych'.

Zamykamy okno "Studio Projektu."

Nazwa	Indeks	Opis
ND30_U1	0	Napięcie fazy L1

At the bottom of the "Studio Projektu" window, there is a label "Lista zm. archiwalnych". A tooltip with the text "Zamknij" is visible over the "Zamknij" button in the menu bar.

**URUCHOMIENIE PROGRAMU RAPORT-
TWORZENIE RAPORTÓW.**

W zakładce **Opcje** wybieramy **Program Raport**.

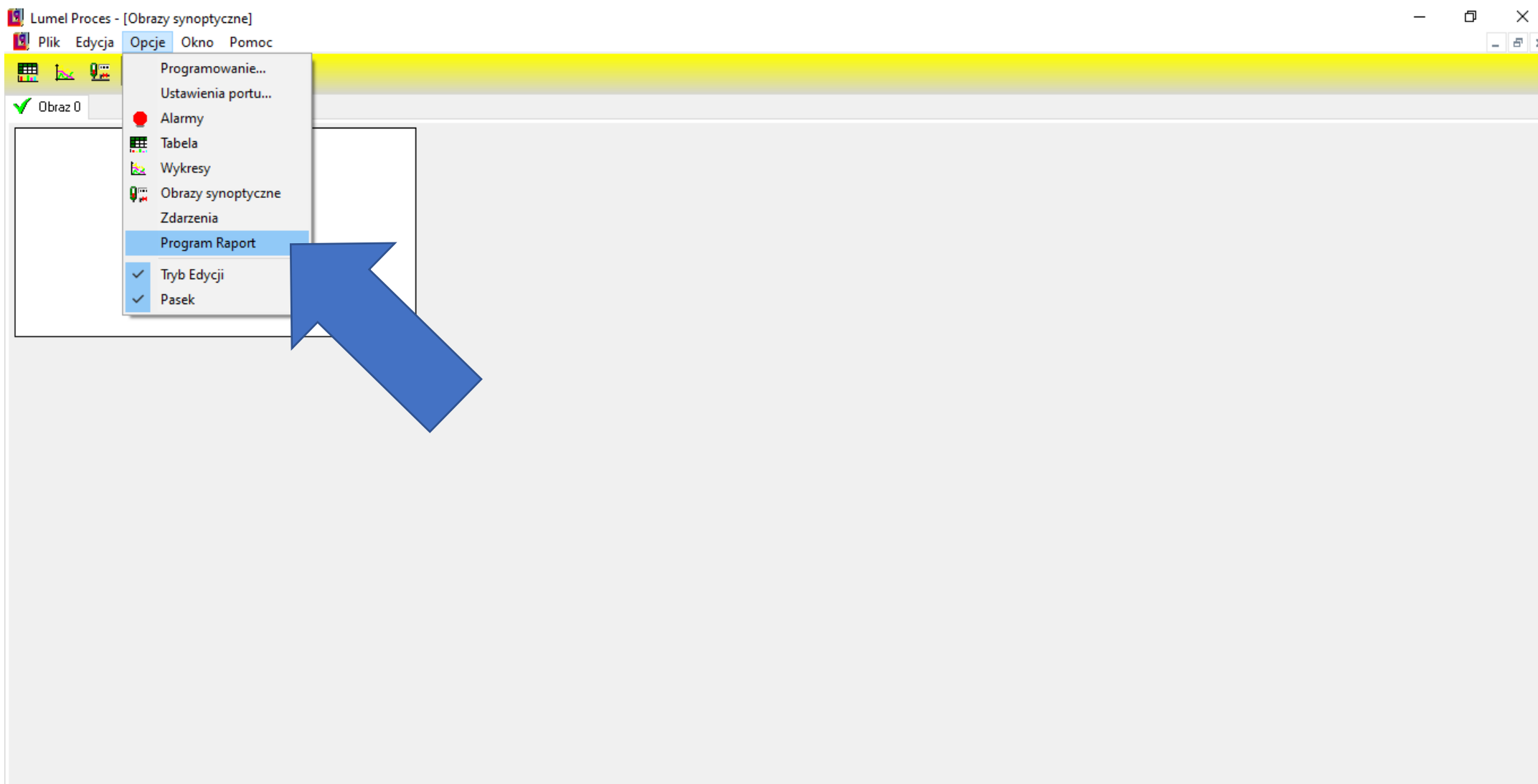

Wchodzimy w Ścieżka.

Wybieramy katalog konfiguracji.

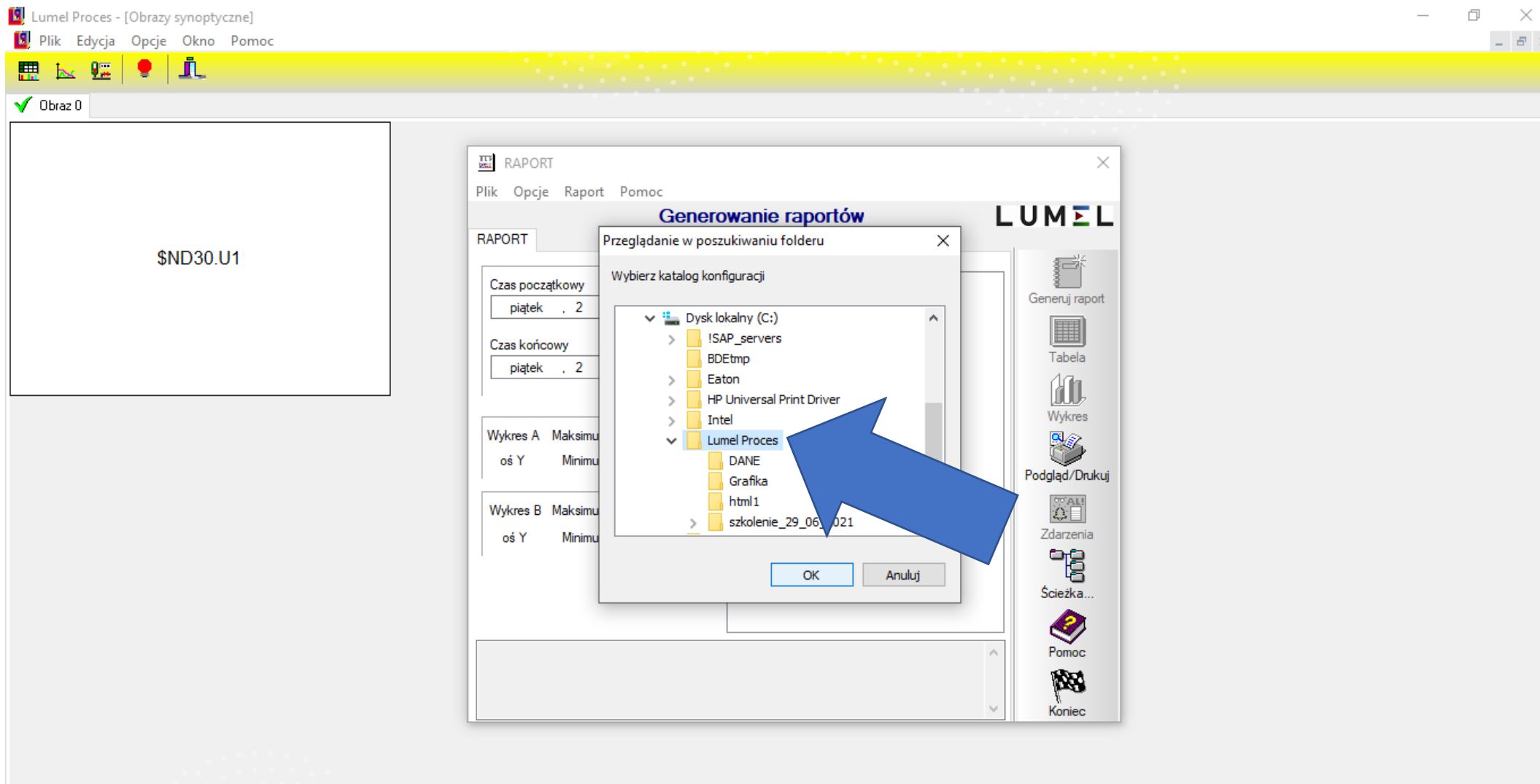

Akceptujemy naciskając **OK**.

A dialog box titled "Generowanie raportów" is open, showing a file selection window. The dialog box has a menu bar (Plik, Opcje, Raport, Pomoc) and a toolbar. The main content area of the dialog box shows a tree view of the local disk (C:) with the following folders listed:

- Dysk lokalny (C:)
- ISAP_servers
- BDEtmp
- Eaton
- HP Universal Print Driver
- Intel
- Lumel Proces
- DANE
- Grafika
- html1
- szkolenie_29_06_2021

The "Lumel Proces" folder is selected. A blue arrow points to the "OK" button at the bottom of the dialog box. The dialog box also has "OK" and "Anuluj" buttons at the bottom.

The background window shows a menu bar (Plik, Edycja, Opcje, Okno, Pomoc) and a toolbar. The main content area shows a large white box with the text "\$ND30.U1".

Prawym przyciskiem myszki tworzymy grupę raportów.

Nadajemy nazwę grupie.

Prawym przyciskiem myszy wybieramy opcję **Dodaj raport**.

Lumel Proces - [Obrazy synoptyczne]

Plik Edycja Opcje Okno Pomoc

Obraz 0

\$ND30.U1

RAPORT

Plik Opcje Raport Pomoc

Konfiguracja raportów LUMEL

RAPORT

Właściwości raportu

Nazwa raportu:
napięcie fazy L1

Nazwa pliku raportu:
napięcie fazy L1.rap Import

Katalog danych raportu:
Wybierz

Anuluj OK

Utwórz drzewko raportów !

Konfiguracja
Edytuj szablon
Nowy
Otwórz
Pomoc
Koniec

Wybieramy katalog danych raportu.

W oknie **Właściwości Raportu** wpisujemy odpowiednie dane.

Lumel Proces - [Obrazy synoptyczne]

Plik Edycja Opcje Okno Pomoc

Obraz 0

\$ND30.U1

RAPORT

Plik Opcje Raport Pomoc

Konfiguracja raportów

Przeglądanie w poszukiwaniu folderu

Wybierz katalog danych raportu

- Obrazy
- Dysk lokalny (C:)
 - !SAP_servers
 - BDEtmp
 - Eaton
 - HP Universal Print Driver
 - Intel
 - Lumel Proces
 - DANE**
 - Grafika
 - html 1

OK

Utwórz drzewko

Konfiguracja

Edytuj szablon

Nowy

Otwórz

Zapisz

Zapisz jako

Pomoc

Koniec

Po wybraniu katalogu zamykamy okno przyciskiem **OK**.

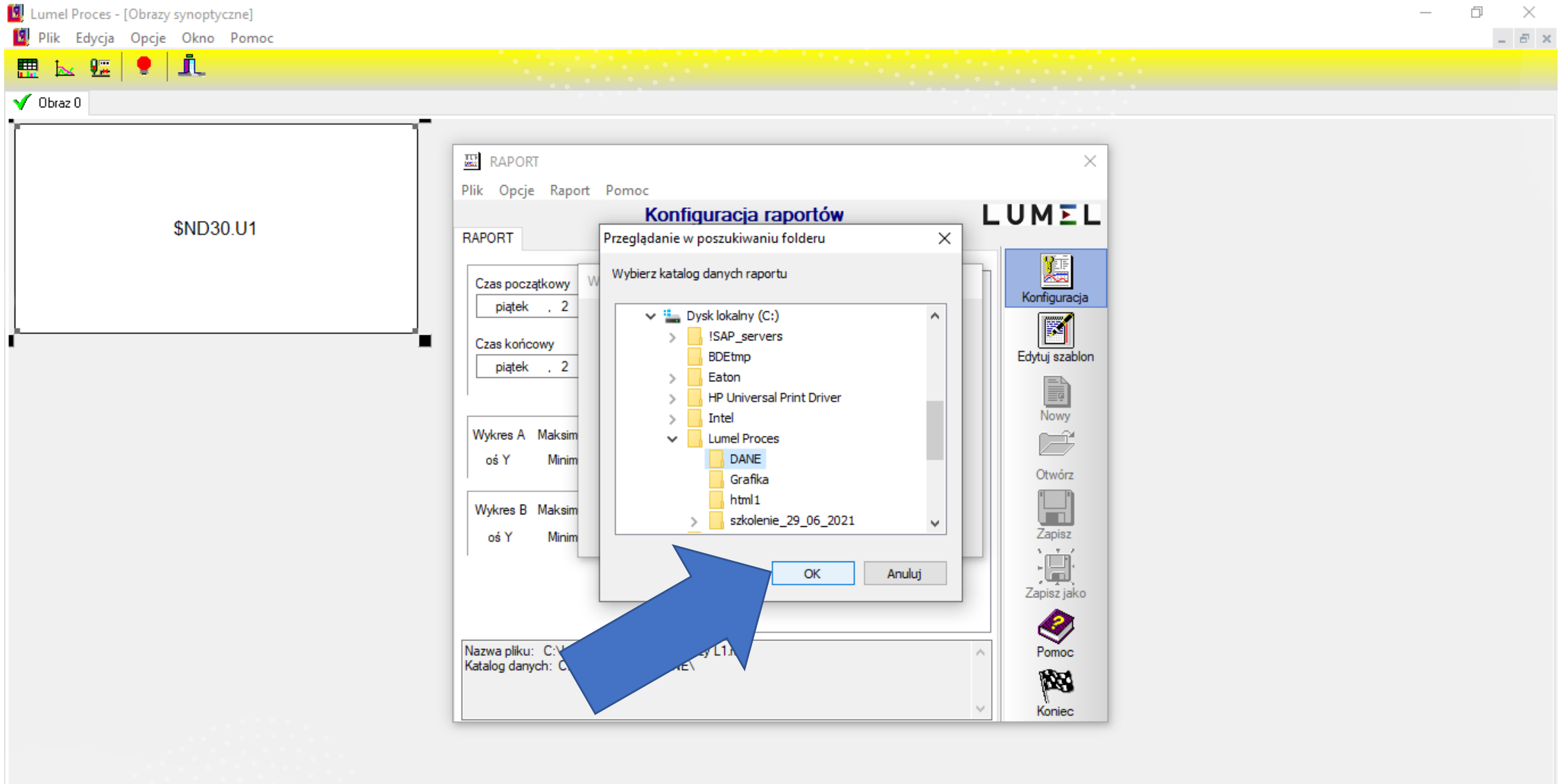

Wybieramy czas początkowy i końcowy działania raportu.

Wchodzimy w Edytuj szablon.

Obraz 0

\$ND30.U1

RAPORT

Plik Opcje Raport Pomoc

Konfiguracja raportów LUMEL

RAPORT

Czas początkowy
piątek . 2 lip 00:00

Czas końcowy
piątek . 2 lip 23:00

Wykres A Maksimum: 0
oś Y Minimum: 0

Wykres B Maksimum: 0
oś Y Minimum: 0

Nazwa pliku: C:\Lumel Proces\napiecie fazy L1.rap
Katalog danych: C:\Lumel Proces\DANE

Konfiguracja

Edytuj szablon

Nowy

Otwórz

Zapisz

Zapisz jako

Pomoc

Koniec

Wybieramy Parametry raportu.

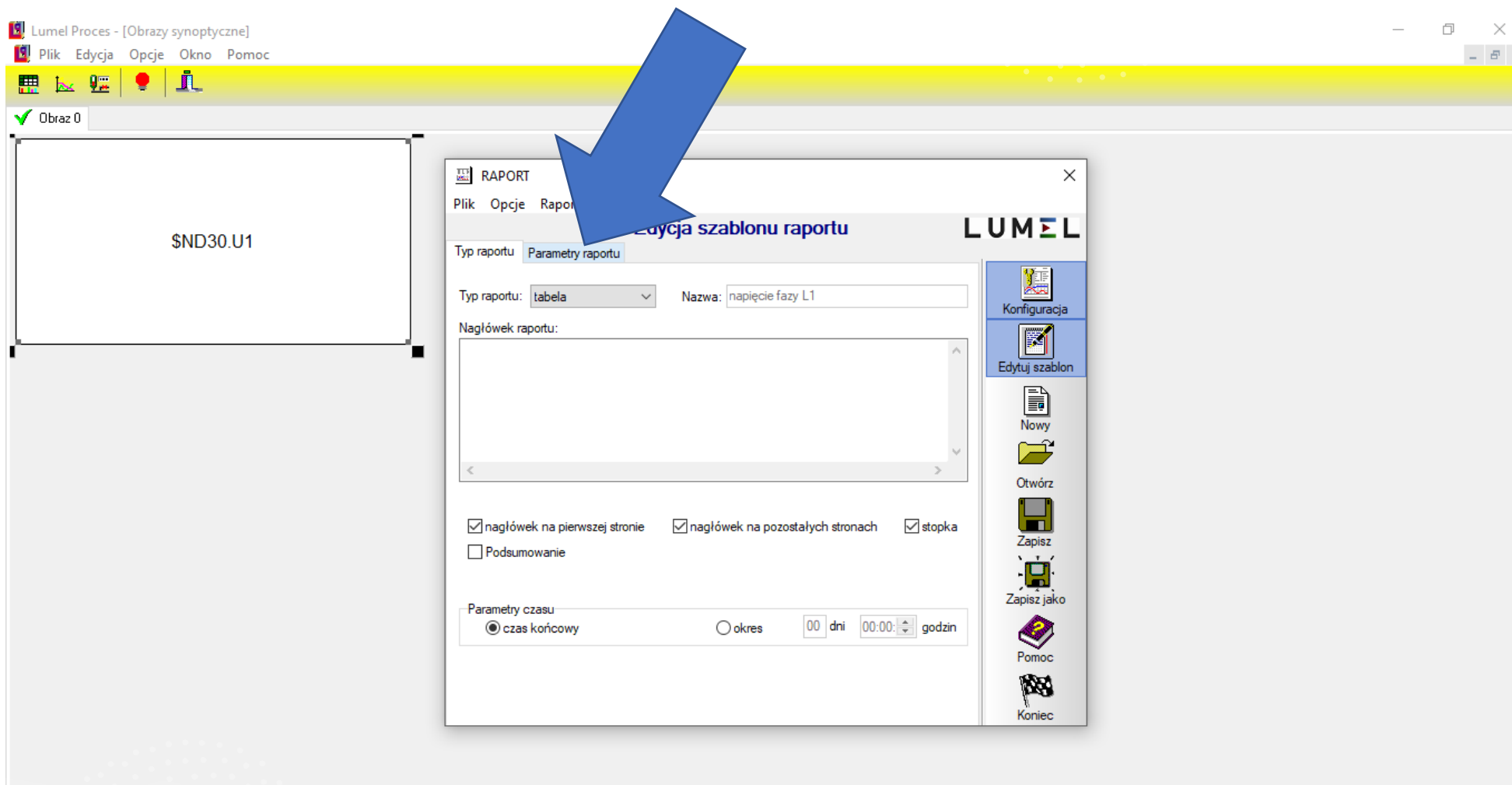

Wybieramy opcję Zmienne.

Id	Nazwa	Jednostka	Opis	Wartość	Format danych	Mi	Ma	A	B
0				ostatnia	###0.###				

Poprzez dwukrotne kliknięcie wybieramy odpowiednie zmienne.

Obraz 0

\$ND30.U1

RAPORT

Plik Opcje Raport Pomoc

Edycja szablonu raportu LUMEL

Typ raportu Parametry raportu

Lic Opis zmiennych

Id	Nazwa	Jednostka	Opis
0	ND30_U1	V	Napięcie fazy L1
1	Archive_ND30_U1		Napięcie fazy L1

okres: wszystkie format danych: ###0.###

Pomoc Zamknij

Pomoc Koniec

Klikamy w Zamknij.

Lic	Id	Nazwa	Jednostka	Opis
0	0	ND30_U1	V	Napięcie fazy L1
1	1	Archive_ND30_U1		Napięcie fazy L1

At the bottom of the "RAPORT" window, there are navigation buttons: "Pomoc" and "Zamknij". A large blue arrow points to the "Zamknij" button. Below the navigation buttons, there are fields for "okres: wszystkie" and "format danych: ###0.###". At the very bottom right of the "RAPORT" window, there are icons for "Pomoc" and "Koniec".

Następnie w Zapisz.

Typ raportu: Parametry raportu

Liczba zmiennych: 1

Id	Nazwa	Jednostka	Opis	Wartość	Format danych	Mil	Ma	A	B
0	ND30_U	V	Napięcie fazy L1	ostatnia	###0.###				

Parametry danych
okres: wszystkie format danych: ###0.###

Menu buttons: Konfiguracja, Edytuj szablon, Nowy, Otwórz, Zapisz, Zapisz jako, Pomoc, Koniec

Wchodzimy w Konfigurację.

Lumel Proces - [Obrazy synoptyczne]

Plik Edycja Opcje Okno Pomoc

Obraz 0

\$ND30.U1

RAPORT

Plik Opcje Raport Pomoc

Edycja szablonu raportu LUMEL

Typ raportu Parametry raportu

Typ raportu: tabela Nazwa: napięcie fazy L1

Nagłówek raportu:

nagłówek na pierwszej stronie nagłówek na pozostałych stronach stopka

Podsumowanie

Parametry czasu

czas końcowy okres 00 dni 00:00 godzin

Konfiguracja

Edytuj szablon

Nowy

Otwórz

Zapisz

Zapisz jako

Pomoc

Koniec

Klikamy w Generuj raport.

- Time Settings:** "Czas początkowy" (Start time) is set to "piątek . 2 lip" at "00:00", and "Czas końcowy" (End time) is set to "piątek . 2 lip" at "23:00".
- Graph A Settings:** "Wykres A" (Graph A) has "Maksimum" (Maximum) and "oś Y" (Y-axis) both set to "0".
- Graph B Settings:** "Wykres B" (Graph B) has "Maksimum" (Maximum) and "oś Y" (Y-axis) both set to "0".
- File Explorer:** A tree view shows a folder "LUMEL" containing a file "napięcie fazy L1".
- Toolbar:** A vertical toolbar on the right contains several icons. The top icon, labeled "Generuj raport" (Generate report), is highlighted with a blue arrow. Other icons include "Tabela" (Table), "Wykres" (Graph), "Podgląd/Drukuj" (Preview/Print), "Zdarzenia" (Events), "Ścieżka..." (Path...), "Pomoc" (Help), and "Koniec" (End).

Wybieramy Podgląd/Drukuj.

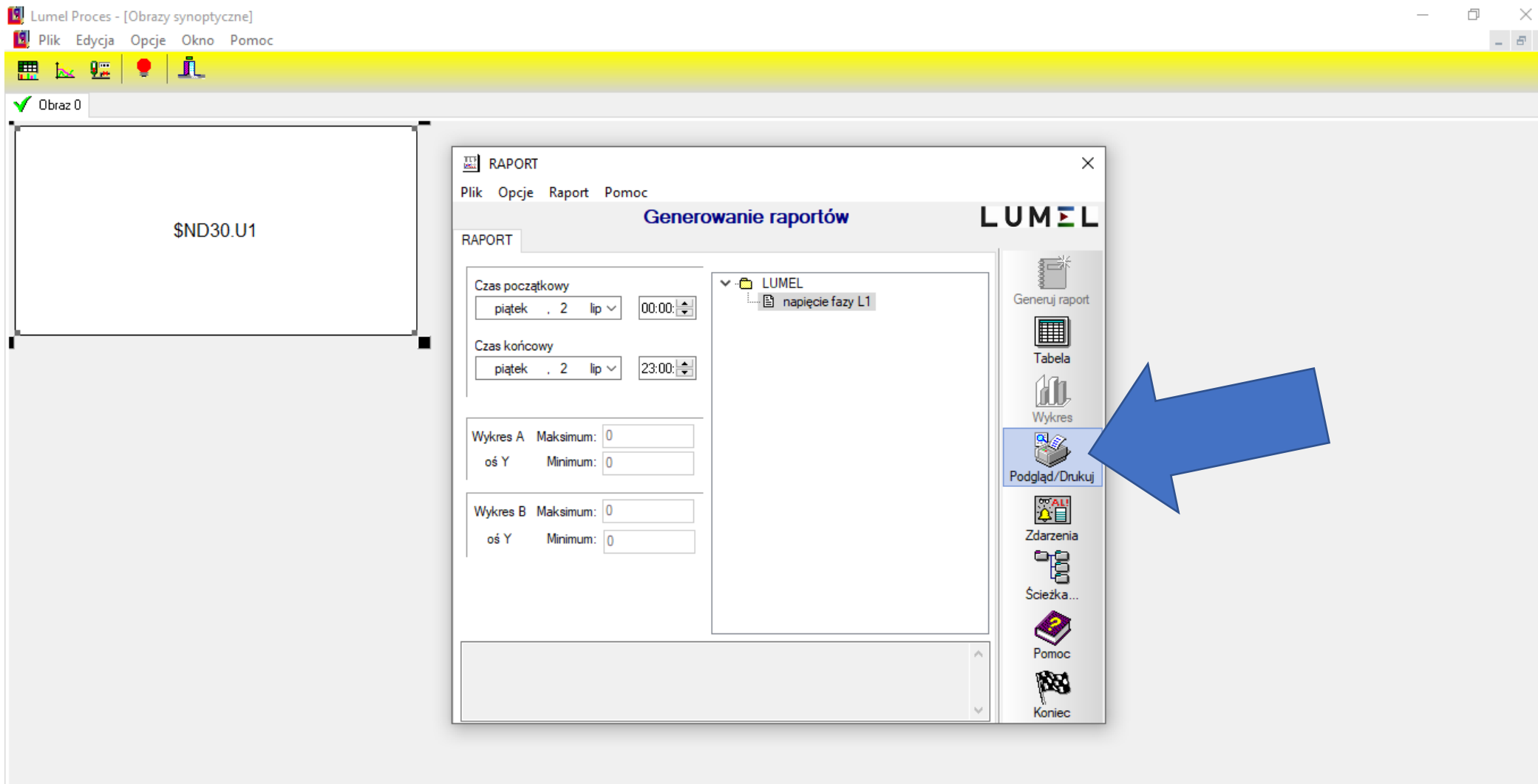

Dane możemy zapisać do PDF poprzez kliknięcie na dyskietkę.

Podgląd raportu

File Page Zoom

Page 1 of 2 Zoom 100.0

Raport drukowany dnia: 02.07.2021

Zakres danych od 02.07.2021 00:00:00 do 02.07.2021 23:00:00
ND30_U1 [V] - Napięcie fazy L1

Data czas	ND30_U1 V
02.07.2021 07:18:14	236,541
02.07.2021 07:18:15	236,541
02.07.2021 07:18:16	236,541
02.07.2021 07:18:17	236,541
02.07.2021 07:18:18	236,541
02.07.2021 07:18:19	236,541
02.07.2021 07:18:20	236,541
02.07.2021 07:18:21	236,541
02.07.2021 07:18:22	236,541
02.07.2021 07:18:23	236,541
02.07.2021 07:31:13	236,541
02.07.2021 07:31:24	236,594
02.07.2021 07:31:25	236,594
02.07.2021 07:31:26	236,594
02.07.2021 07:31:27	236,594
02.07.2021 07:31:28	236,594
02.07.2021 07:31:29	236,594
02.07.2021 07:31:30	236,594
02.07.2021 07:31:31	236,594
02.07.2021 07:31:32	236,594

Po wygenerowaniu raportu możemy też wybrać opcję Tabela.

Raport można zapisać do pliku *.csv lub wyeksportować do Excela.

Time	ND30_U1
02.07.2021 07:18:14	236,541
02.07.2021 07:18:15	236,541
02.07.2021 07:18:16	236,541
02.07.2021 07:18:17	236,541
02.07.2021 07:18:18	236,541
02.07.2021 07:18:19	236,541
02.07.2021 07:18:20	236,541
02.07.2021 07:18:21	236,541
02.07.2021 07:18:22	236,541
02.07.2021 07:18:23	236,541
02.07.2021 07:31:13	236,541
02.07.2021 07:31:24	236,594
02.07.2021 07:31:25	236,594
02.07.2021 07:31:26	236,594
02.07.2021 07:31:27	236,594
02.07.2021 07:31:28	236,594
02.07.2021 07:31:29	236,594

RAPORT TYPU ZMIENNE

W zakładce **Opcje** wybieramy **Tryb konfiguracji**.

An "RAPORT" (Report) dialog box is open, showing the "Opcje" (Options) menu. The menu items are "Tryb raportowania" (Report Mode) and "Tryb konfiguracji" (Configuration Mode). A blue arrow points to "Tryb konfiguracji", which is highlighted. Below the menu, there are fields for "Czas" (Time) and "Czas końcowy" (End Time), both set to "piątek, 2 lip" and "00:00". There are also sections for "Wykres A" and "Wykres B" (Charts A and B) with "Maksimum" and "Minimum" values set to "0".

On the right side of the dialog, there is a vertical toolbar with icons for "Generuj raport" (Generate report), "Tabela" (Table), "Wykres" (Chart), "Podgląd/Drukuj" (Preview/Print), "Zdarzenia" (Events), "Ścieżka..." (Path...), "Pomoc" (Help), and "Koniec" (End).

Wybieramy nasz katalog, następnie klikamy w **Konfigurację**.

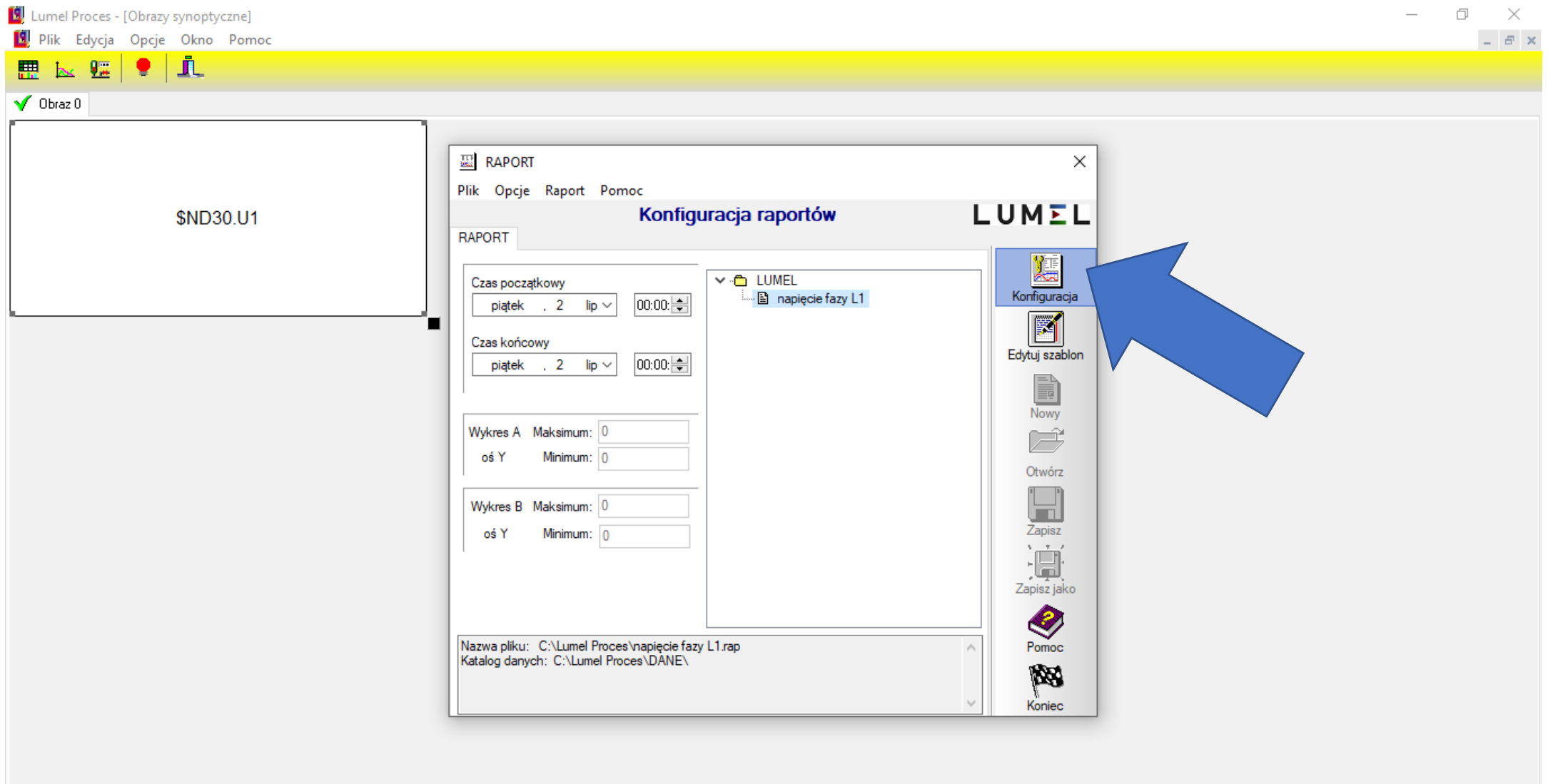

W Typ raportu wybieramy ZMIENNE

Klikamy w Edytuj szablon

An "RAPORT" dialog box is open, titled "Edycja szablonu raportu". The dialog has a menu bar with "Plik", "Opcje", "Raport", and "Pomoc". The "Typ raportu" is set to "zmienne" and the "Nazwa" is "napięcie fazy L1". The "Nagłówek raportu:" field is empty. There are checkboxes for "nagłówek na pierwszej stronie", "nagłówek na pozostałych stronach", "stopka", and "Podsumowanie". The "Parametry czasu" section shows "czas końcowy" selected, with "00 dni" and "00:00 godzin" set.

The right-hand side of the dialog features a vertical menu with the following options: "Konfiguracja", "Edytuj szablon" (highlighted with a blue arrow), "Nowy", "Otwórz", "Zapisz", "Zapisz jako", "Pomoc", and "Koniec".

Jako wartość wybieramy PRZYROST

Lumel Proces - [Obrazy synoptyczne]

Plik Edycja Opcje Okno Pomoc

Obraz 0

\$ND30.U1

RAPORT

Plik Opcje Raport Pomoc

Edycja szablonu raportu LUMEL

Typ raportu Parametry raportu

Liczba zmiennych: 1

Id	Nazwa	Jednostka	Opis	Wartość	Min	Max	A
0	ND30_U V		Napięcie fazy L1	ostatnia			

Parametry danych

okres: wszystkie format danych: ###0.###

Konfiguracja

Edytuj szablon

Nowy

Otwórz

Zapisz

Zapisz jako

Pomoc

Koniec

Wracamy do Konfiguracji

Id	Nazwa	Jednostka	Opis	Wartość	Min	Max	A
0	ND30_U	V	Napięcie fazy L1	przyrost			

Below the table, there are "Parametry danych" (Data Parameters) with "okres" (period) set to "wszystkie" (all) and "format danych" (data format) set to "###0.###". A vertical toolbar on the right side of the "RAPORT" window contains icons for "Konfiguracja", "Edytuj szablon", "Nowy", "Otwórz", "Zapisz", "Zapisz jako", "Pomoc", and "Koniec".

Zapisujemy nasze wprowadzone zmiany.

Obraz 0

\$ND30.U1

RAPORT

Plik Opcje Raport Pomoc

Edycja szablonu raportu LUMEL

Typ raportu Parametry raportu przyrost

Liczba zmiennych: 1

Id	Nazwa	Jednostka	Opis	Wartość	Min	Max	A
0	ND30_U V		Napięcie fazy L1	przyrost			

Uwaga

Szablon napięcie fazy L1 został zmieniony. Czy zapisać zmiany?

Tak Nie

Parametry danych

okres: wszystkie format danych: ###0.###

Generuj raport

Tabela

Wykres

Podgląd/Drukuj

Zdarzenia

Ścieżka...

Pomoc

Koniec

Wybieramy czas początkowy i końcowy.

Klikamy w **Generuj raport**.

Następnie w Podgląd/Drukuj.

Zakres danych: od 2008-07-29 00:00:00 do 2008-09-29 00:00:00

EnP_filtr_W4	94,619	kWh	Energia czynna - filtr W4
EnQ_filtr_W4	66,438	kVarh	Energia bierna - filtr W4
EnP_Comb_W4	24,235	kWh	Energia czynna - Combimy W4
EnQ_Comb_W4	42,148	kVarh	Energia bierna - Combimy W4
EnP_osw_terenu	5,605	kWh	Energia czynna - oświetlenie t
EnQ_osw_terenu	1,225	kVarh	Energia bierna - oświetlenie t
EnP_biurowiec	15,02	kWh	Energia czynna - biurowiec
EnQ_biurowiec	6,638	kVarh	Energia bierna - biurowiec

Widzimy raport służący do oceny zużycia prądu, gazu i innych mediów za wybrany okres (na podanym obrazie przykład raportu).

LUMEL

LUMEL S.A.
ul. Słubicka 4,
65-127 Zielona Góra,
POLAND
tel. (+48 68) 45 75 100

www.lumel.com.pl